

ALFAJOR BLANCO NOBLES



DESCRIPCIÓN DEL PRODUCTO: Alfajor relleno de dulce de leche con baño de repostería sabor chocolate blanco

NOMBRE FANTASÍA:-

MARCA: Nobles

ELABORADO POR: MASAS INDUSTRIALES SRL

REGISTRO S.R.A. – I.M.: 30766/136

DIRECCIÓN: Veracuerto 2741, Montevideo. Uruguay.

DISTRIBUYE:

DATOS DISTRIBUIDOR

ENVASE PRIMARIO: Se envasa en polipropileno biorientado

PESO NETO: 10 g a 100 g

VIDA ÚTIL Y CONSERVACIÓN: 60 días a temperatura ambiente, lugar fresco y seco.

FECHA DE VENCIMIENTO: impresa en el envase

JUSTIFICACIÓN DE SELLOS FRONTALES SEGÚN DECRETO 34/021

EXCESO AZÚCARES	20g por porción	> 13 g /100 g
EXCESO SODIO	8mg por porción	< 500 mg /100 g
EXCESO GRASAS	4,6 g por porción	< 13 g /100 g
EXCESO GRASAS SATURADAS	3,3g por porción	> 6 g /100 g

ALFAJOR BLANCO NOBLES



DESCRIPCIÓN DEL PRODUCTO: Alfajor relleno de dulce de leche con baño de repostería sabor chocolate blanco

NOMBRE FANTASÍA:-

MARCA: Nobles

ELABORADO POR: MASAS INDUSTRIALES SRL

REGISTRO S.R.A. – I.M.: 30766/136

DIRECCIÓN: Veracierto 2741, Montevideo. Uruguay.

DISTRIBUYE:

DATOS DISTRIBUIDOR

PROCESO DE ELABORACIÓN:

Las materias primas son recepcionadas y almacenadas a temperatura ambiente, en lugar seco y fresco en estanterías aptas para el almacenamiento de alimentos. Se controla la integridad y estado de los envases y las fechas de vencimiento.

Se pesan las materias primas para elaborar el amasijo de la galleta, se cocina controlando la temperatura. Posteriormente se almacenan las galletas para su enfriado. Se arma el alfajor dosificando el relleno y se cubren con baño de repostería con cacao que se enfría durante 6 minutos a temperatura entre 2 a 5°C. Se envasa mecánicamente en el envase primario y se imprime automáticamente el Lote y el vencimiento (dd/mm/aa) correspondientes. Por último, el producto se coloca en envase secundario, caja de cartón para su expedición.

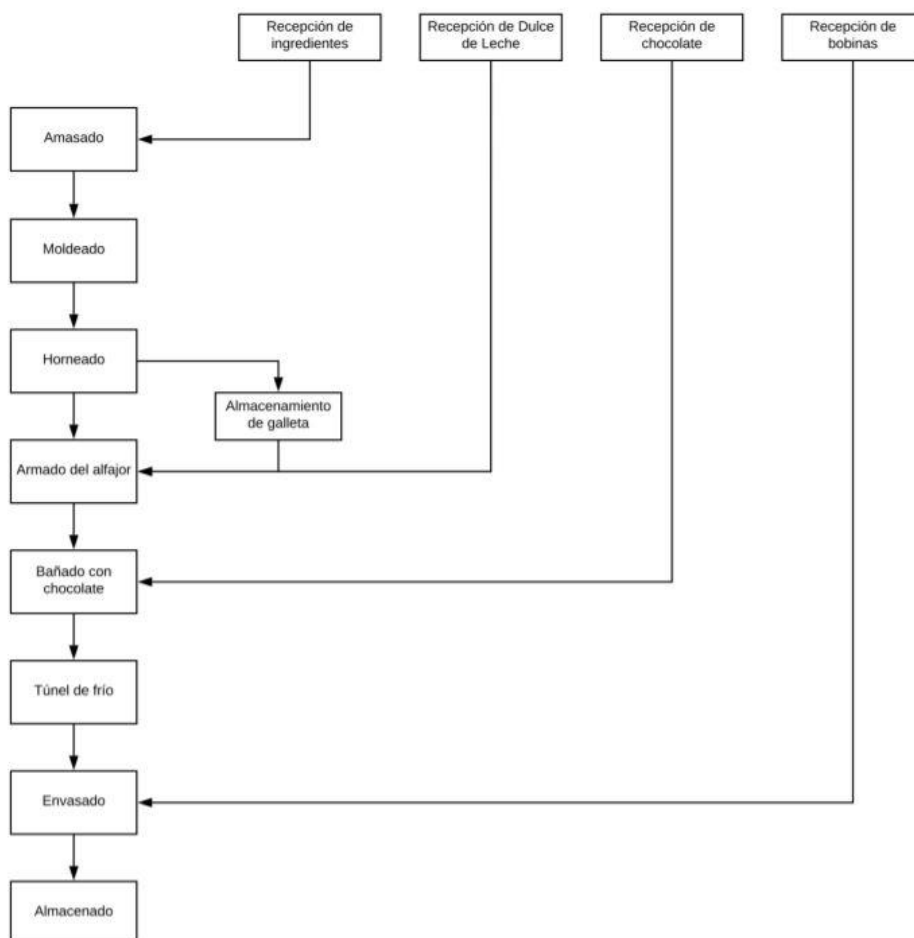

ALFAJOR BLANCO NOBLES



DESCRIPCIÓN DEL PRODUCTO: Alfajor relleno de dulce de leche con baño de repostería sabor chocolate blanco

NOMBRE FANTASÍA:-

MARCA: Nobles

ELABORADO POR: MASAS INDUSTRIALES SRL

REGISTRO S.R.A. – I.M.: 30766/136

DIRECCIÓN: Veracuerto 2741, Montevideo. Uruguay.

DISTRIBUYE:

DATOS DISTRIBUIDOR

PROPIEDADES FÍSICAS

Humedad: máximo 18%

Aw: <0.8

EVALUACIÓN SENSORIAL

Aspecto: característico a alfajor

Sabor: dulce, característico

Aroma: agradable, característico

Color: blanco, color chocolate blanco

MICROBIOLOGÍA

Hongos y Levaduras < 5.0×10^2 u.f.c./g.

Coliformes totales < 50 u.f.c./g.

Escherichia coli < 10 u.f.c. /g.

ALFAJOR BLANCO NOBLES



DESCRIPCIÓN DEL PRODUCTO: Alfajor relleno de dulce de leche con baño de repostería sabor chocolate blanco

NOMBRE FANTASÍA:-

MARCA: Nobles

ELABORADO POR: MASAS INDUSTRIALES SRL

REGISTRO S.R.A. – I.M.: 30766/136

DIRECCIÓN: Veracerto 2741, Montevideo. Uruguay.

DISTRIBUYE:

DATOS DISTRIBUIDOR

ROTULACIÓN:

Ingredientes: Dulce de leche (Leche, azúcar, glucosa, almidón de maíz, conservante: sorbato de potasio, regulador de acidez: bicarbonato de sodio), baño de repostería sabor chocolate blanco (azúcar, aceite vegetal, emulsificantes: lecitina de soja y poliglicerol poliricinoleato, aromatizante), harina de trigo^(*), azúcar, aceite vegetal, almidón de maíz, cacao, huevo, agentes leudantes: bicarbonato de sodio y bicarbonato de amonio, conservante: propionato de calcio, colorante caramelo y aromatizante

(*) Harina fortificada con hierro y ácido fólico según Decreto 130/006.

Peso neto: 80 g

Industria Uruguaya

Mantener en lugar fresco y seco

Lote y fecha de vencimiento: ver envase

Código de barras: 7730952880025

INFORMACIÓN NUTRICIONAL		
Porción: 40g (1/2 alfajor)		
	Cantidad por porción	% VD ^(*)
Valor energético	152 kcal = 639 kJ	8
Carbohidratos	25 g	8
Proteínas	2,6 g	3
Grasas totales	4,6 g	8
Grasas saturadas	3,3 g	15
Grasas trans	0 g	-
Fibra alimentaria	0,3 g	1
Sodio	8 mg	0

* % Valores Diarios con base a una dieta de 2000 kcal u 8400 kJ. Sus valores diarios pueden ser mayores o menores dependiendo de sus necesidades energéticas.

