

# ALFAJOR NEGRO NOBLES



DESCRIPCIÓN DEL PRODUCTO: Alfajor relleno de dulce de leche con baño de repostería con cacao

NOMBRE FANTASÍA:-

MARCA: Nobles

ELABORADO POR: MASAS INDUSTRIALES SRL

REGISTRO S.R.A. – I.M.: 30766/135

DIRECCIÓN: Veracerto 2741, Montevideo. Uruguay.

DISTRIBUYE:

DATOS DISTRIBUIDOR

ENVASE PRIMARIO: Se envasa en polipropileno biorientado

PESO NETO: 10 g a 100 g

VIDA ÚTIL Y CONSERVACIÓN: 60 días a temperatura ambiente, lugar fresco y seco.

FECHA DE VENCIMIENTO: impresa en el envase

## JUSTIFICACIÓN DE SELLOS FRONTALES SEGÚN DECRETO 34/021

EXCESO AZÚCARES	20g por porción	> 13 g /100 g
EXCESO SODIO	7mg por porción	< 500 mg /100 g
EXCESO GRASAS	11,6 g por porción	< 13 g /100 g
EXCESO GRASAS SATURADAS	3,3g por porción	> 6 g /100 g

# ALFAJOR NEGRO NOBLES



DESCRIPCIÓN DEL PRODUCTO: Alfajor relleno de dulce de leche con baño de repostería con cacao

NOMBRE FANTASÍA:-

MARCA: Nobles

ELABORADO POR: MASAS INDUSTRIALES SRL

REGISTRO S.R.A. – I.M.: 30766/135

DIRECCIÓN: Veracierto 2741, Montevideo. Uruguay.

DISTRIBUYE:

DATOS DISTRIBUIDOR

## PROCESO DE ELABORACIÓN:

Las materias primas son recepcionadas y almacenadas a temperatura ambiente, en lugar seco y fresco en estanterías aptas para el almacenamiento de alimentos. Se controla la integridad y estado de los envases y las fechas de vencimiento.

Se pesan las materias primas para elaborar el amasijo de la galleta, se cocina controlando la temperatura. Posteriormente se almacenan las galletas para su enfriado. Se arma el alfajor dosificando el relleno y se cubren con baño de repostería con cacao que se enfría durante 6 minutos a temperatura entre 2 a 5°C. Se envasa mecánicamente en el envase primario y se imprime automáticamente el Lote y el vencimiento (dd/mm/aa) correspondientes. Por último, el producto se coloca en envase secundario, caja de cartón para su expedición.

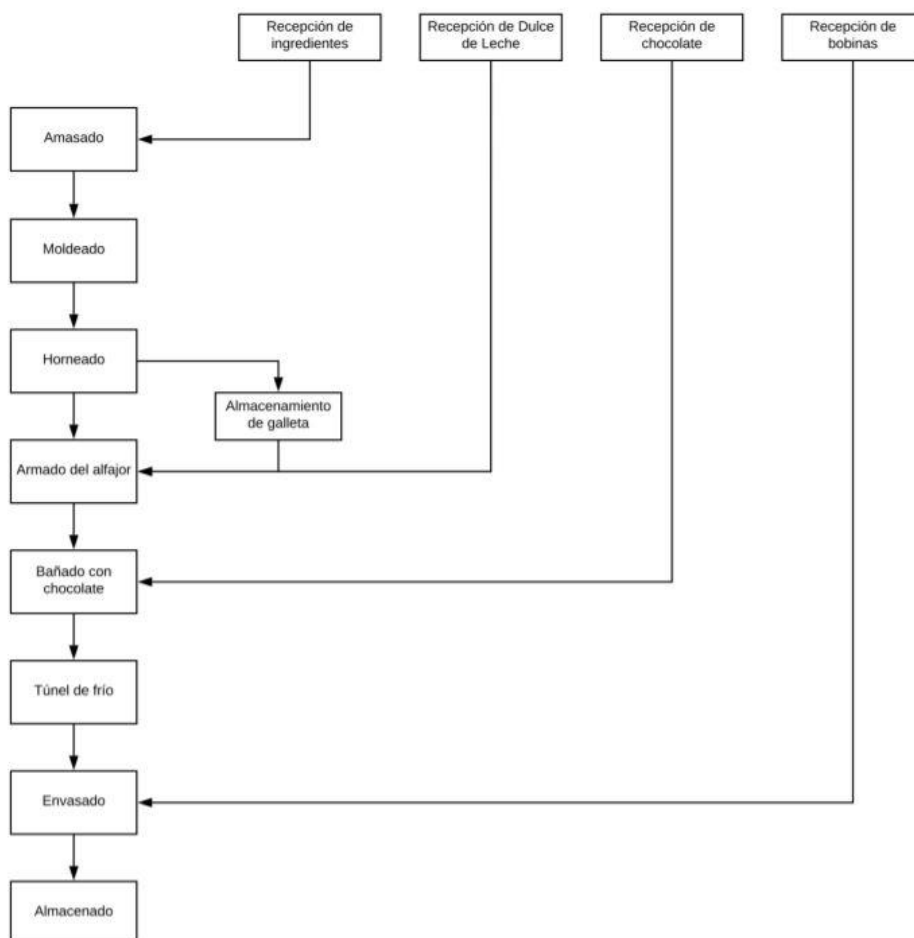

# ALFAJOR NEGRO NOBLES



DESCRIPCIÓN DEL PRODUCTO: Alfajor relleno de dulce de leche con baño de repostería con cacao

NOMBRE FANTASÍA:-

MARCA: Nobles

ELABORADO POR: MASAS INDUSTRIALES SRL

REGISTRO S.R.A. – I.M.: 30766/135

DIRECCIÓN: Veracuerto 2741, Montevideo. Uruguay.

DISTRIBUYE:

DATOS DISTRIBUIDOR

## PROPIEDADES FÍSICAS

Humedad: máximo 18%

Aw: <0.8

## EVALUACIÓN SENSORIAL

Aspecto: característico a alfajor

Sabor: dulce, característico

Aroma: agradable, característico

Color: marrón, color chocolate

## MICROBIOLOGÍA

Hongos y Levaduras <  $5.0 \times 10^2$  u.f.c./g.

Coliformes totales < 50 u.f.c./g.

Escherichia coli < 10 u.f.c. /g.

# ALFAJOR NEGRO NOBLES



**DESCRIPCIÓN DEL PRODUCTO:** Alfajor relleno de dulce de leche con baño de repostería con cacao

**NOMBRE FANTASÍA:-**

**MARCA:** Nobles

**ELABORADO POR:** MASAS INDUSTRIALES SRL

**REGISTRO S.R.A. – I.M.:** 30766/135

**DIRECCIÓN:** Veracerto 2741, Montevideo. Uruguay.

**DISTRIBUYE:**

**DATOS DISTRIBUIDOR**

## ROTULACIÓN:

Ingredientes: Dulce de leche (Leche, azúcar, glucosa, almidón de maíz, conservante: sorbato de potasio, regulador de acidez: bicarbonato de sodio), baño de repostería con cacao (azúcar, aceite vegetal, cacao en polvo, emulsificantes: lecitina de soja y poliglicerol poliricinoleato, aromatizante), harina de trigo<sup>(\*)</sup>, azúcar, aceite vegetal, almidón de maíz, cacao, huevo, agentes leudantes: bicarbonato de sodio y bicarbonato de amonio, conservante: propionato de calcio, colorante caramelo y aromatizante

(\*) Harina fortificada con hierro y ácido fólico según Decreto 130/006.

Peso neto: 80 g

Industria Uruguaya

Mantener en lugar fresco y seco

Lote y fecha de vencimiento: ver envase

Código de barras: 7730952880018

<b>INFORMACIÓN NUTRICIONAL</b>		
Porción: 40g (1 alfajor)		
	Cantidad por porción	% VD <sup>(*)</sup>
Valor energético	152 kcal = 636 kJ	8
Carbohidratos	25 g	8
Proteínas	2,6 g	4
Grasas totales	4,6 g	8
Grasas saturadas	3,3 g	15
Grasas trans	0 g	-
Fibra alimentaria	0,3 g	1
Sodio	7 mg	0

\* % Valores Diarios con base a una dieta de 2000 kcal u 8400 kJ. Sus valores diarios pueden ser mayores o menores dependiendo de sus necesidades energéticas.

## **Sellos frontales según decreto 34/021**

