

| | | |
|---|--|--------------------------------------|
|  | Paleta frutal durazno Elaborado: A. Gagliardi | Código: MD LAB-193 |
| | | Versión/fecha: V01/04-2024 |

Establecimiento elaborador: Crufi S.A

Domicilio: Camino Durán 5693 **Tel/Fax:** 2320 9889 **mail:** andres.gagliardi@crufi.com.uy

Marca de salubridad por MGAP: 148

Nº habilitación de establecimiento por MSP: 875

Nº habilitación de establecimiento elaborador de alimento por IM: 1712

Marca: Crufi **Línea:** Impulsivos

Nombre técnico: Helado de durazno.

I.M. Reg. de S.R.A Nº: 1712/193

Nº Reg. De MSP: N/A

Presentaciones.

Cont. Neto: 70g Código de barras: 7730916584655

Rango de presentaciones posibles 50g a 100g.

Material de empaque primario.

Envoltura de BOPP/BOPP

Identificación del lote.

Fecha de vencimiento (mes/año) y lote (día y hora de elaboración), colocado con inkjet en el cuerpo del envase.

Ejemplo: Lote 07 15:30 Venc: 01/20 Producto elaborado el día 7 de enero del 2018 a la hora 15:30.

Uso previsto - Forma de consumo.

Venta directo al consumidor - Pronto para consumir.

Condiciones de almacenamiento: a -18 °C (freezer).

Vida útil: 2 años.

Ingredientes.

Agua, azúcar, preparado con durazno (concentrado de durazno, durazno, agua, azúcar, jarabe de maíz de alta fructosa, estabilizantes: INS 412, INS 415, antioxidantes: INS 200, INS 316, conservante: INS 202, saborizante, colorante: INS 160b), dextrosa, estabilizantes: INS 412, INS 466, INS 417, acidulante: INS 330.

| | | |
|---|--------------------------------|--------------------------------------|
|  | Paleta frutal durazno | Código: MD LAB-193 |
| | Elaborado: A. Gagliardi | Versión/fecha: V01/04-2024 |

Alérgenos.

No contiene.

Información nutricional.

| INFORMACION NUTRICIONAL | | |
|---|---------------------------|-------|
| | Porción de 70g (1 unidad) | % VD* |
| Valor Energético | 88 kcal = 368 kJ | 4 |
| Carbohidratos (g) | 21 | 7 |
| Fibra alimentaria (g) | 0,6 | 3 |
| No aporta cantidades significativas de proteínas, grasas totales, grasas saturadas, grasas trans y sodio. *% Valores diarios con base a una dieta de 2000 kcal u 8400 kJ. Sus valores diarios pueden ser mayores o menores dependiendo de sus necesidades energéticas. | | |



Paleta frutal durazno

Elaborado: A. Gagliardi

Código:
MD LAB-193

Versión/fecha:
V01/04-2024

Diagrama de flujo

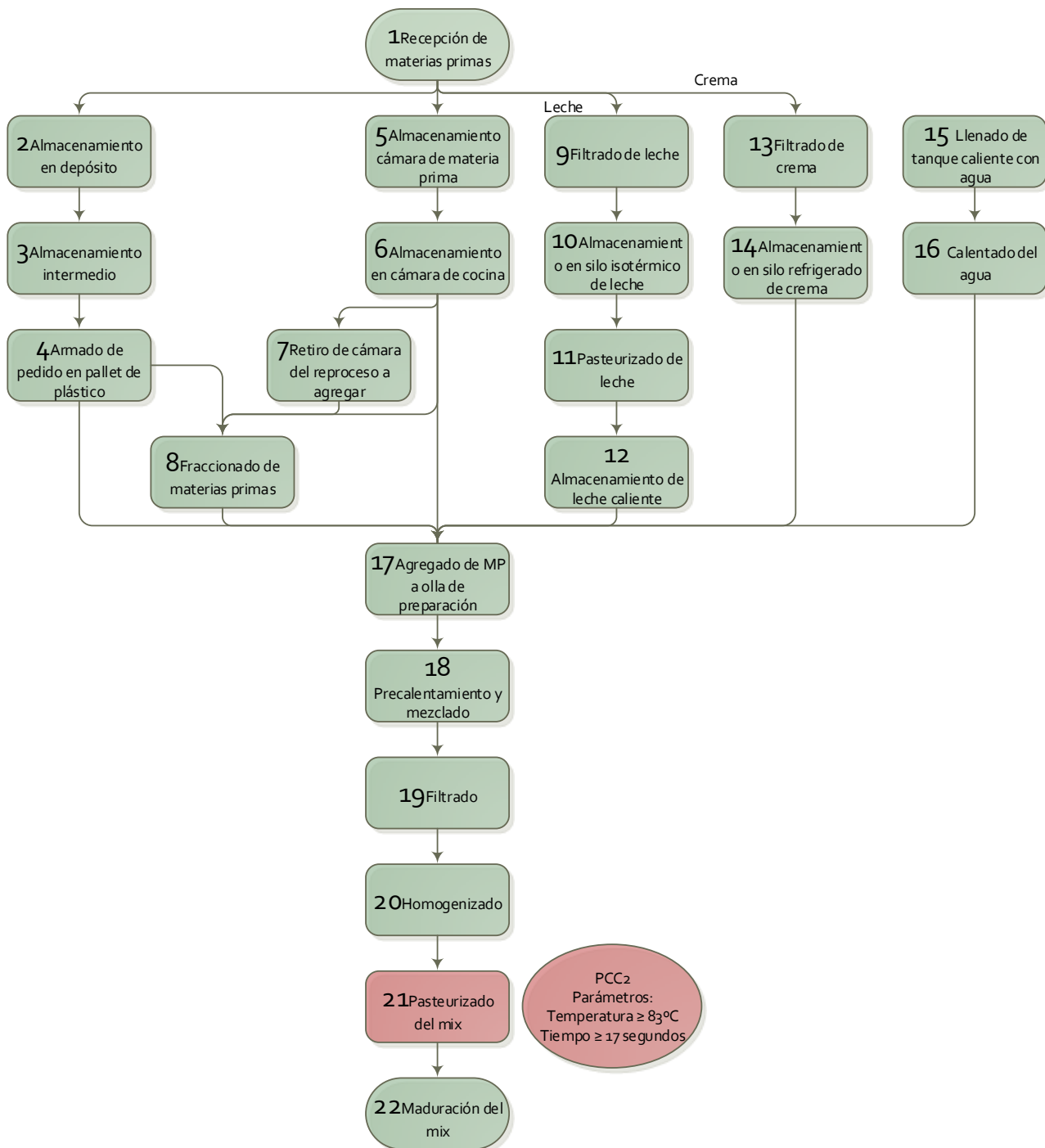



Paleta frutal durazno

Elaborado: A. Gagliardi

Código:
MD LAB-193

Versión/fecha:
V01/04-2024

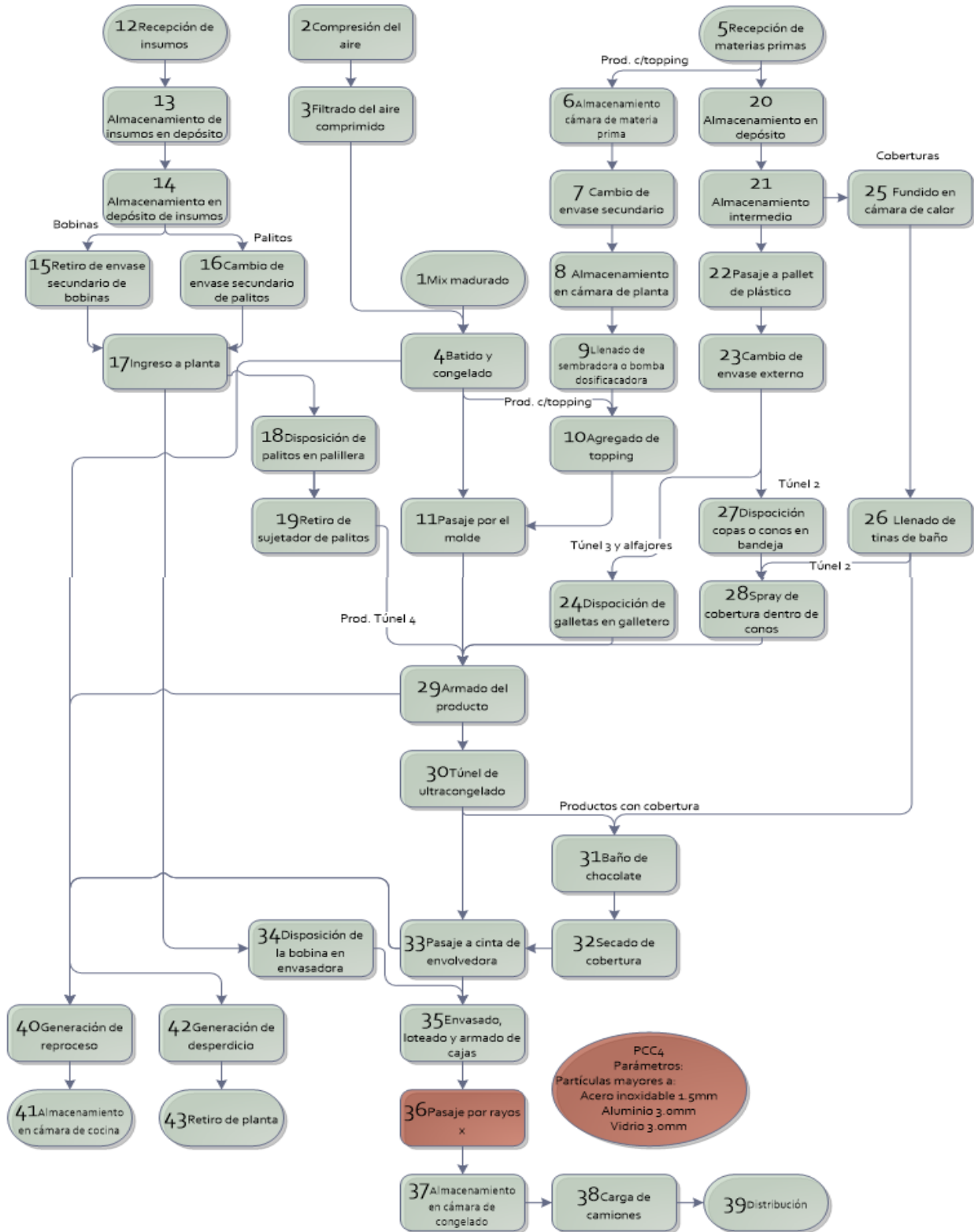

| | | |
|---|--------------------------------|--------------------------------------|
|  | Paleta frutal durazno | Código: MD LAB-193 |
| | Elaborado: A. Gagliardi | Versión/fecha: V01/04-2024 |

Especificaciones.

Control Físico – Químico en crema helada.

| | |
|-------------------|---------------|
| Sólidos totales | mín. 24 % m/m |
| Cantidad de fruta | mín. 20 % m/m |

Control macro y microscópico.

| |
|------------------------------|
| Libre de materiales extraños |
|------------------------------|

Control microbiológico.

| | |
|-----------------------|----------------------------|
| Aerobios mesófilos | máx. 3×10^4 ufc/g |
| Coliformes totales | máx. 1×10 ufc/g |
| Escherichia coli | Ausencia en 1 g. |
| Staphylococcus aureus | máx. 1×10^2 ufc/g |

Rotulado frontal.



Ing. Alim. Andrés Gagliardi

Director Técnico

Correo electrónico: andres.gagliardi@crufi.com.uy