	<b>Helado de agua sabor durazno y ananá</b> Elaborado: <b>A. Gagliardi</b>	Código: <b>MD LAB-163</b>
		Versión/fecha: <b>v01/05-2024</b>

**Establecimiento elaborador:** Crufi S.A

**Domicilio:** Camino Durán 5693      **Tel/Fax:** 2320 9889      **mail:** andres.gagliardi@crufi.com.uy

**Marca de salubridad por MGAP:** 148

**Nº habilitación de establecimiento por MSP:** 875

**Nº habilitación de establecimiento elaborador de alimento por IM:** 1712

**Marca:** Crufi      **Línea:** Clásica

**Nombre técnico:** Helado de agua sabor durazno y ananá

**I.M. Reg. de S.R.A Nº:** 1712/163

**Nº Reg. De MSP:** N/A

**Claims:** No aplica

**Presentaciones.**

Cont. Neto: 600g      Código de barras: 7730916584679

Rango de presentaciones posibles 50g a 5.0kg.

**Material de empaque primario.**

Envase: Cuerpo y tapa PP

**Identificación del lote.**

Fecha de vencimiento (mes/año) y lote (día y hora de elaboración), colocado con inkjet en el cuerpo del envase.

Ejemplo: Lote 07 15:30 Venc: 01/20 Producto elaborado el día 7 de enero del 2018 a la hora 15:30.

**Uso previsto - Forma de consumo.**

Venta directo al consumidor - Pronto para consumir.

Condiciones de almacenamiento: a -18 °C (freezer).

Vida útil: 2 años.

	<b>Helado de agua sabor durazno y ananá</b>	Código: <b>MD LAB-163</b>
		Versión/fecha: <b>v01/05-2024</b>
Elaborado: <b>A. Gagliardi</b>		

**Ingredientes.**

Agua, azúcar, dextrosa, maltodextrina, emulsionante: INS 471, INS 466, estabilizante: INS 412, INS 415, acidulante: INS 330, saborizantes, colorantes: INS 110, INS 102, INS 124.

**Alérgenos.**

No contiene.

**Información nutricional.**

<b>INFORMACION NUTRICIONAL</b>		
	Porción de 60g (1 bola)	% VD*
Valor Energético	84 kcal = 352 kJ	4
Carbohidratos (g)	21	7
No aporta cantidades significativas de proteínas, grasas totales, grasas saturadas, grasas trans, fibra alimentaria y sodio. *% Valores diarios con base a una dieta de 2000 kcal u 8400 kJ. Sus valores diarios pueden ser mayores o menores dependiendo de sus necesidades energéticas.		



# Helado de agua sabor durazno y ananá

Elaborado: A. Gagliardi

Código:  
**MD LAB-163**

Versión/fecha:  
**v01/05-2024**

## Diagrama de flujo

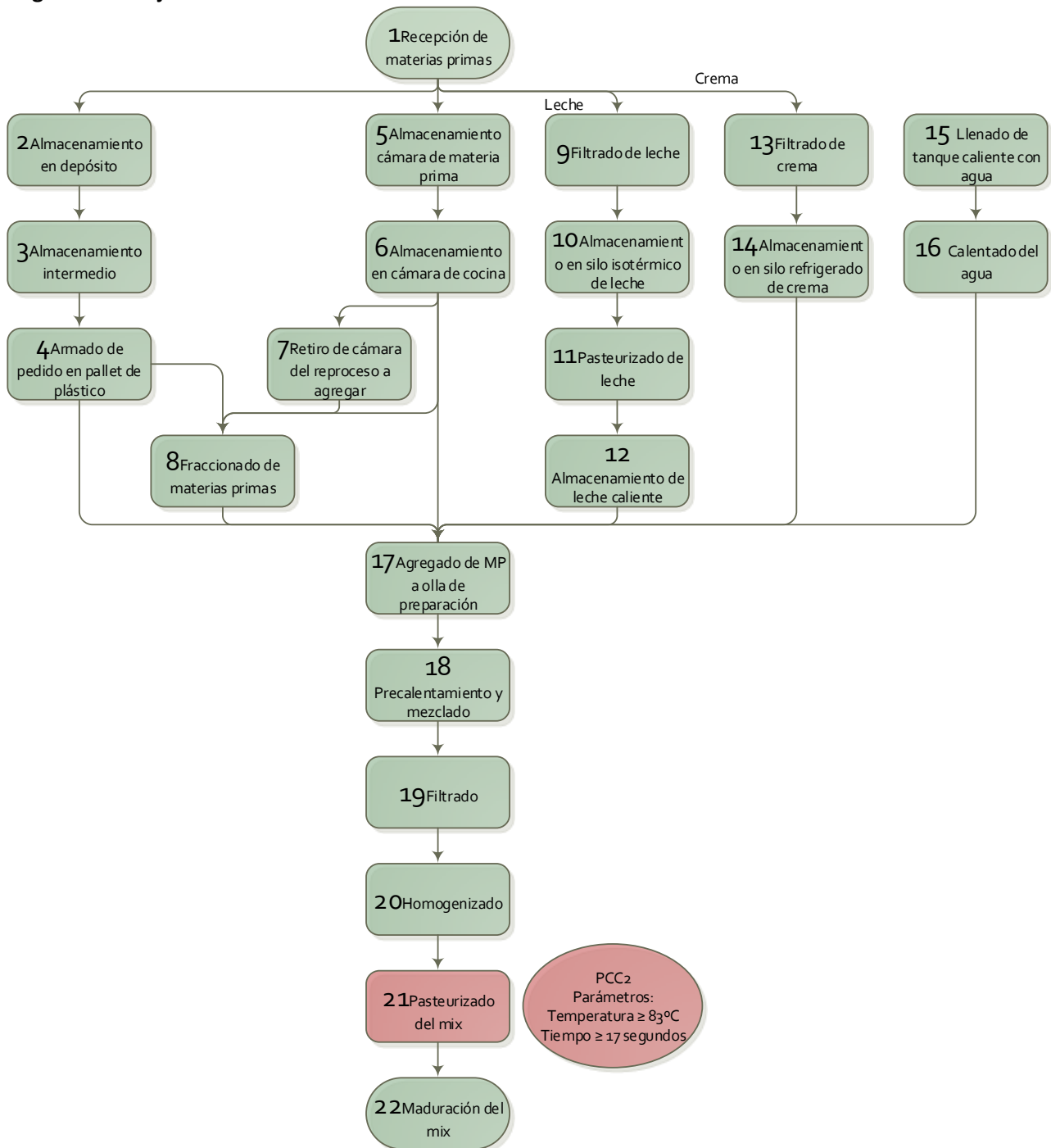



# Helado de agua sabor durazno y ananá

Elaborado: A. Gagliardi

Código:  
**MD LAB-163**

Versión/fecha:  
**v01/05-2024**

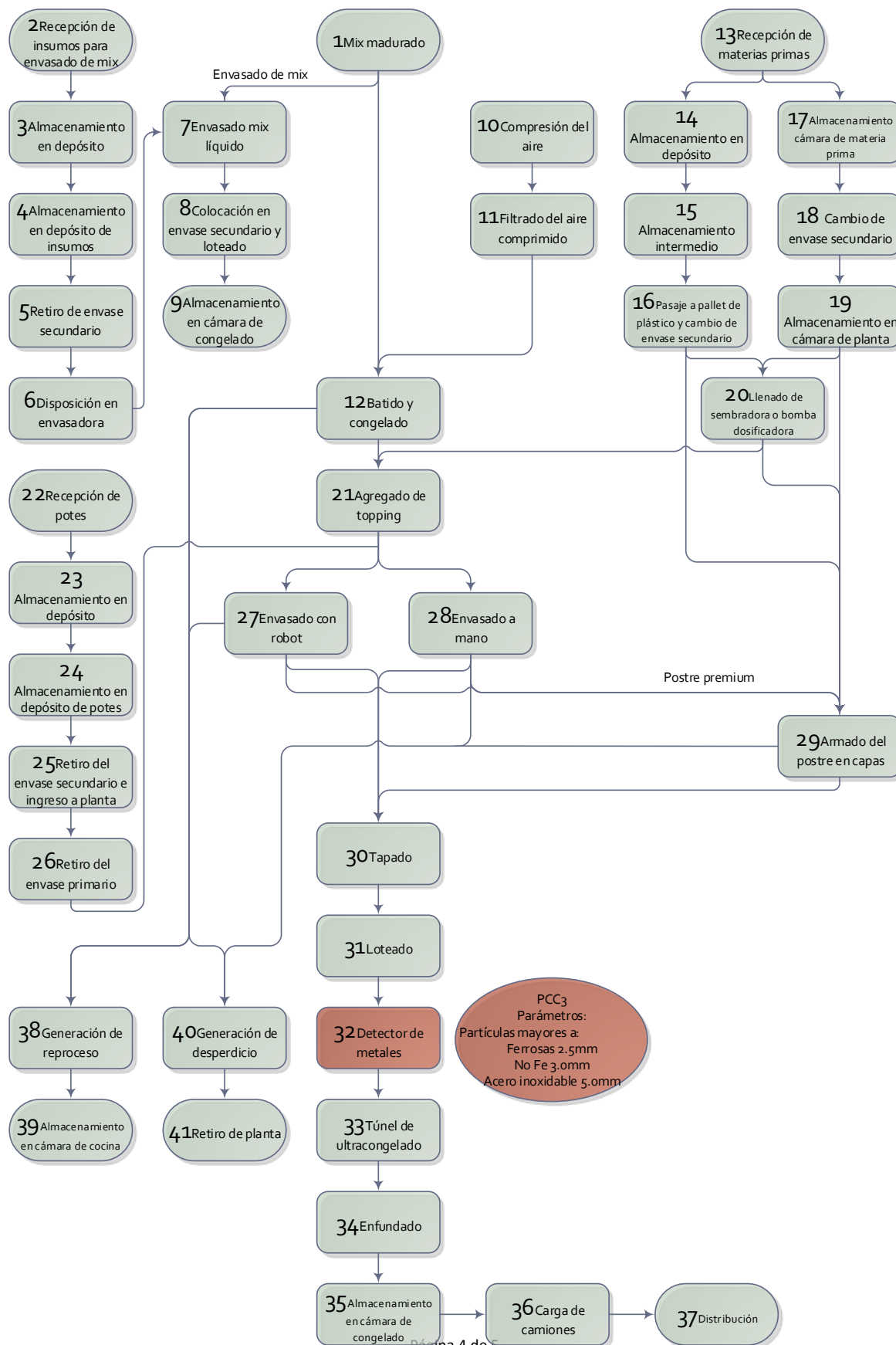

PCC3  
Parámetros:  
Partículas mayores a:  
Ferrosas 2.5mm  
No Fe 3.0mm  
Acero inoxidable 5.0mm

	<b>Helado de agua sabor durazno y ananá</b>	Código: <b>MD LAB-163</b>
	Elaborado: <b>A. Gagliardi</b>	Versión/fecha: <b>v01/05-2024</b>

**Especificaciones.**

**Control Físico – Químico.**

Densidad	mín. 500 g/L
----------	--------------

**Control macro y microscópico.**

Libre de materiales extraños
------------------------------

**Control microbiológico.**

Aerobios mesófilos	máx. $3 \times 10^4$ ufc/g
Coliformes totales	máx. $1 \times 10$ ufc/g
Escherichia coli	Ausencia en 1 g.
Staphylococcus aureus	máx. $1 \times 10^2$ ufc/g

**Rotulado frontal.**



Ing. Alim. Andrés Gagliardi

Director Técnico

Correo electrónico: andres.gagliardi@crufi.com.uy