	Crufimax menta	Código: MD LAB-190
	Elaborado: A. Gagliardi	Versión/fecha: V01/04-2024

Establecimiento elaborador: Crufi S.A

Domicilio: Camino Durán 5693 **Tel/Fax:** 2320 9889 **mail:** andres.gagliardi@crufi.com.uy

Marca de salubridad por MGAP: 148

Nº habilitación de establecimiento por MSP: 875

Nº habilitación de establecimiento elaborador de alimento por IM: 1712

Marca: Crufi **Línea:** Impulsivos

Nombre técnico: Crema helada sabor menta con cobertura símil chocolate.

I.M. Reg. de S.R.A Nº: 1712/190

Nº Reg. De MSP: N/A

Claims: No aplica

Presentaciones.

Cont. Neto: 70g Código de barras: 7730916584648

Rango de presentaciones posibles 50g a 100g.

Material de empaque primario.

Envase: envoltura BOPP/BOPP.

Identificación del lote.

Fecha de vencimiento (mes/año) y lote (día y hora de elaboración), colocado con inkjet en el cuerpo del envase.

Ejemplo: Lote 07 15:30 Venc: 01/20 Producto elaborado el día 7 de enero del 2018 a la hora 15:30.

Uso previsto - Forma de consumo.

Venta directo al consumidor - Pronto para consumir.

Condiciones de almacenamiento: a -18 °C (freezer).

Vida útil: 2 años.

	Crufimax menta	Código: MD LAB-190
	Elaborado: A. Gagliardi	Versión/fecha: V01/04-2024

Ingredientes.

Leche fluida, cobertura símil chocolate (azúcar, grasa vegetal equivalente a manteca de cacao, cacao, emulsionante: lecitina de soja, saborizante), azúcar, crema de leche, sólidos lácteos, almidón de maíz, emulsionantes: INS 471, INS 466, estabilizantes: INS 412, INS 415, INS 417, INS 407, saborizante, colorantes: INS 102, INS 133.

Alérgenos.

Contiene leche y derivados y derivados de soja.

Información nutricional.

INFORMACION NUTRICIONAL		
	Porción de 70g (1 unidad)	% VD*
Valor Energético	211 kcal = 884 kJ	11
Carbohidratos (g)	19	6
Proteínas (g)	2,2	3
Grasas totales (g)	14	25
Grasas saturadas (g)	8,6	39
Grasas trans (g)	0	-
Fibra alimentaria (g)	1,7	7
Sodio (mg)	29	1
*% Valores diarios con base a una dieta de 2000 kcal u 8400 kJ. Sus valores diarios pueden ser mayores o menores dependiendo de sus necesidades energéticas.		



Diagrama de flujo

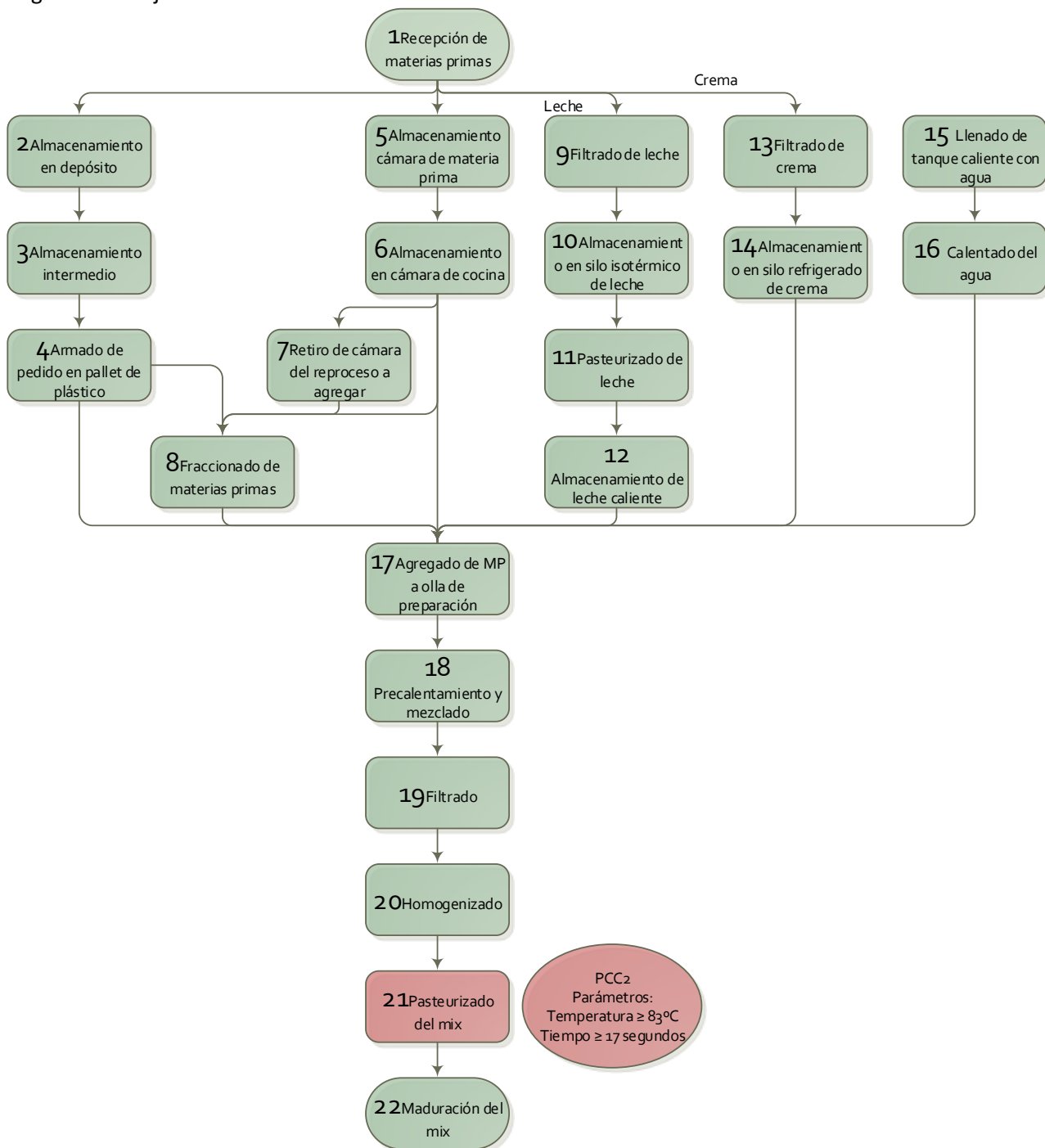



Crufimax menta

Elaborado: A. Gagliardi

Código:
MD LAB-190

Versión/fecha:
V01/04-2024

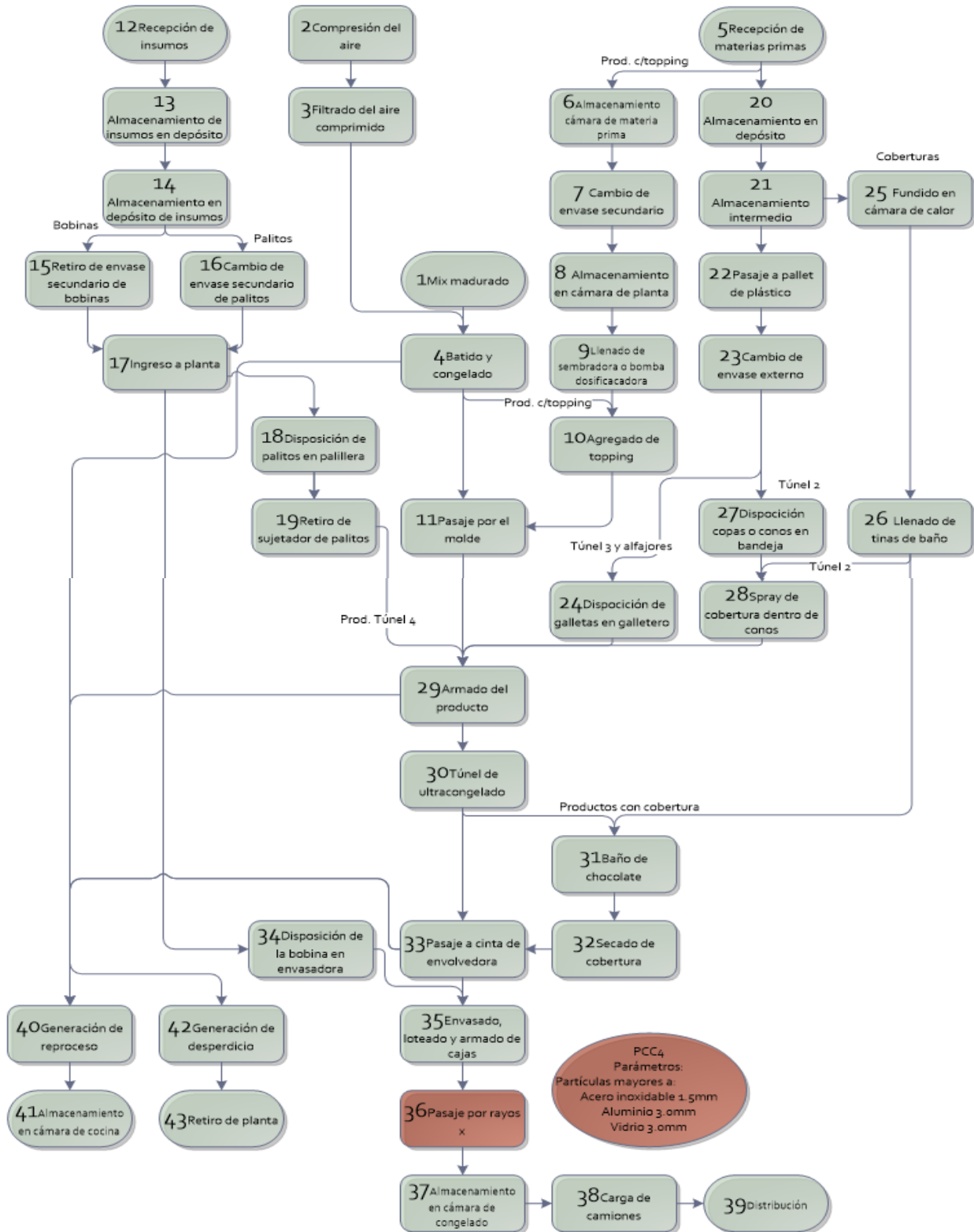

	Crufimax menta	Código: MD LAB-190
	Elaborado: A. Gagliardi	Versión/fecha: V01/04-2024

Especificaciones.

Control Físico – Químico en helado de leche.

Grasa de leche	mín. 6 % m/m
Sólidos no grasos de leche	mín. 8 % m/m
Sólidos totales	mín. 32 % m/m
Densidad	mín. 500 g/L

Control macro y microscópico.

Libre de materiales extraños

Control microbiológico.

Aerobios mesófilos	máx. 2×10^5 ufc/g
Coliformes totales	máx. 2×10^2 ufc/g
Escherichia coli	Ausencia en 1 g.
Staphylococcus aureus	máx. 1×10^2 ufc/g

Rotulado frontal.



Ing. Alim. Andrés Gagliardi

Director Técnico

Correo electrónico: andres.gagliardi@crufi.com.uy