

|   |  |                                      |
|---|--|--------------------------------------|
|  | <b>Sambayón del bosque</b><br>Elaborado: <b>A. Gagliardi</b> | Código:<br><b>MD LAB-162</b>         |
|   |  | Versión/fecha:<br><b>v01/01-2024</b> |

**Establecimiento elaborador:** Crufi S.A

**Domicilio:** Camino Durán 5693      **Tel/Fax:** 2320 9889      **mail:** andres.gagliardi@crufi.com.uy

**Marca de salubridad por MGAP:** 148

**Nº habilitación de establecimiento por MSP:** 875

**Nº habilitación de establecimiento elaborador de alimento por IM:** 1712

**Marca:** Crufi      **Línea:** Delicato

**Nombre técnico:** Crema helada sabor sambayón con preparado con frutas sabor frutos rojos

**I.M. Reg. de S.R.A Nº:** 1712/162

**Nº Reg. De MSP:** N/A

**Claims:** No aplica

**Presentaciones.**

Cont. Neto: 1000g      Código de barras: 7730916584624

Rango de presentaciones posibles 50g a 5.0kg.

**Material de empaque primario.**

Envase: Cuerpo y tapa PP

**Identificación del lote.**

Fecha de vencimiento (mes/año) y lote (día y hora de elaboración), colocado con inkjet en el cuerpo del envase.

Ejemplo: Lote 07 15:30 Venc: 01/20 Producto elaborado el día 7 de enero del 2018 a la hora 15:30.

**Uso previsto - Forma de consumo.**

Venta directo al consumidor - Pronto para consumir.

Condiciones de almacenamiento: a -18 °C (freezer).

Vida útil: 2 años.

|   |  |                                      |
|---|--|--------------------------------------|
|  | <b>Sambayón del bosque</b><br>Elaborado: <b>A. Gagliardi</b> | Código:<br><b>MD LAB-162</b>         |
|   |  | Versión/fecha:<br><b>v01/01-2024</b> |

### Ingredientes.

Leche fluida, azúcar, crema de leche, preparado con frutas sabor frutos rojos (mezcla de frutas: frutillas, cerezas y frambuesas, azúcar, jarabe de maíz de alta fructosa, agua, regulador de acidez: INS 331, acidulante: INS 330, saborizante, estabilizantes: INS 412, INS 415, conservante: INS 202, antioxidantes: INS 300, INS 316, colorantes: INS 124, INS 123), vino garnacha, sólidos lácteos, almidón de maíz, preparado en pasta sabor sambayón (azúcar, agua, glucosa en polvo, huevo en polvo, vino Marsalla, leche entera en polvo, saborizante, espesante: INS 407, colorantes: INS 110, INS 102), emulsionantes: INS 471, INS 466, estabilizantes: INS 412, INS 415, INS 417, INS 407, saborizante, colorantes: INS 102, INS 124.

### Alérgenos.

Contiene huevo y leche y derivados.

### Información nutricional.

| INFORMACION NUTRICIONAL |                         |       |
|-------------------------|-------------------------|-------|
|                         | Porción de 60g (1 bola) | % VD* |
| Valor Energético        | 106 kcal = 443 kJ       | 5     |
| Carbohidratos (g)       | 15                      | 5     |
| Proteínas (g)           | 1,6                     | 2     |
| Grasas totales (g)      | 3,8                     | 7     |
| Grasas saturadas (g)    | 2,1                     | 9     |
| Grasas trans (g)        | 0                       | -     |
| Fibra alimentaria (g)   | 0                       | -     |
| Sodio (mg)              | 33                      | 1     |

\*% Valores diarios con base a una dieta de 2000 kcal u 8400 kJ. Sus valores diarios pueden ser mayores o menores dependiendo de sus necesidades energéticas.

### Imagen del producto.





Diagrama de flujo

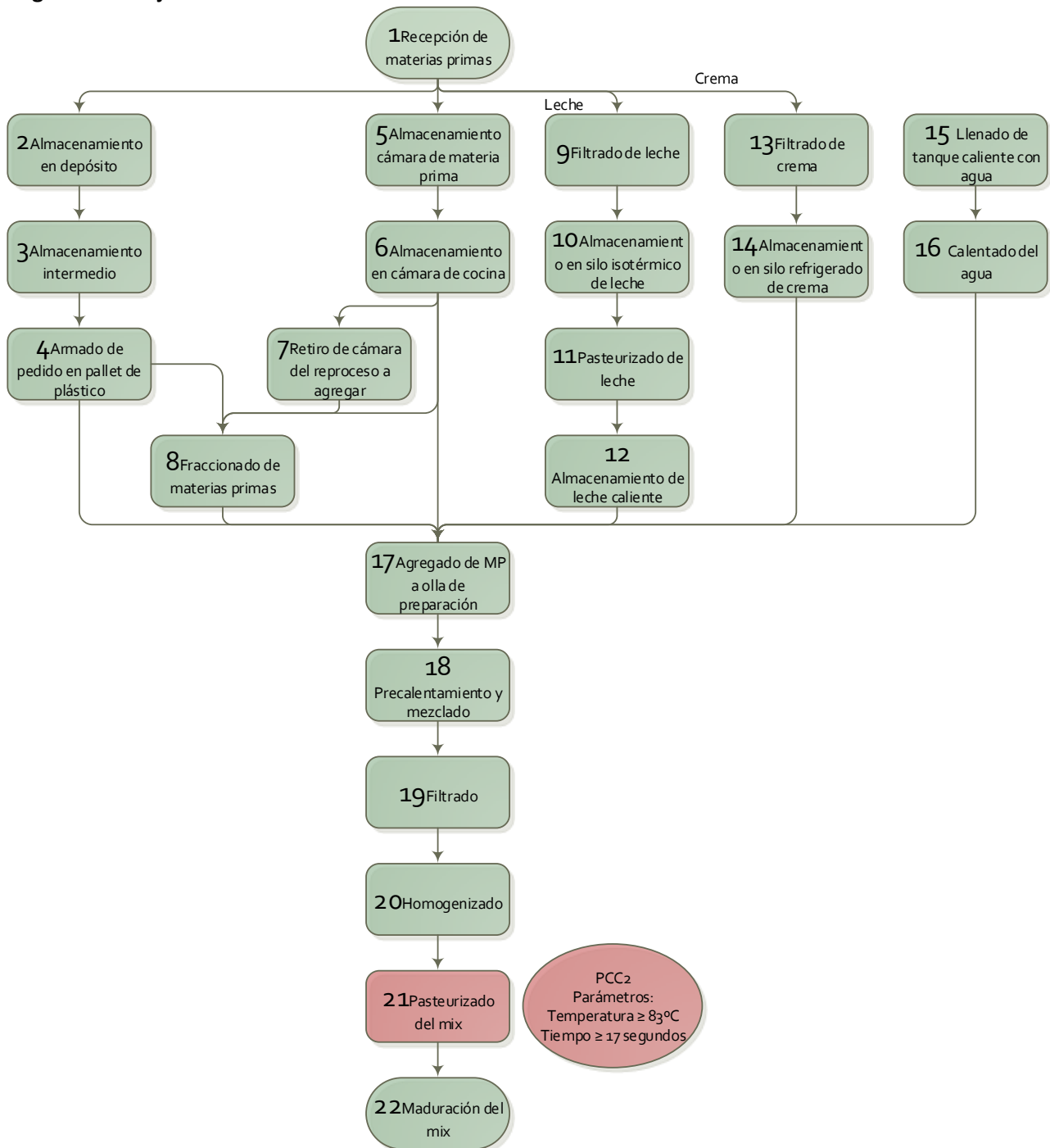





# Sambayón del bosque

Elaborado: A. Gagliardi

Código:  
**MD LAB-162**

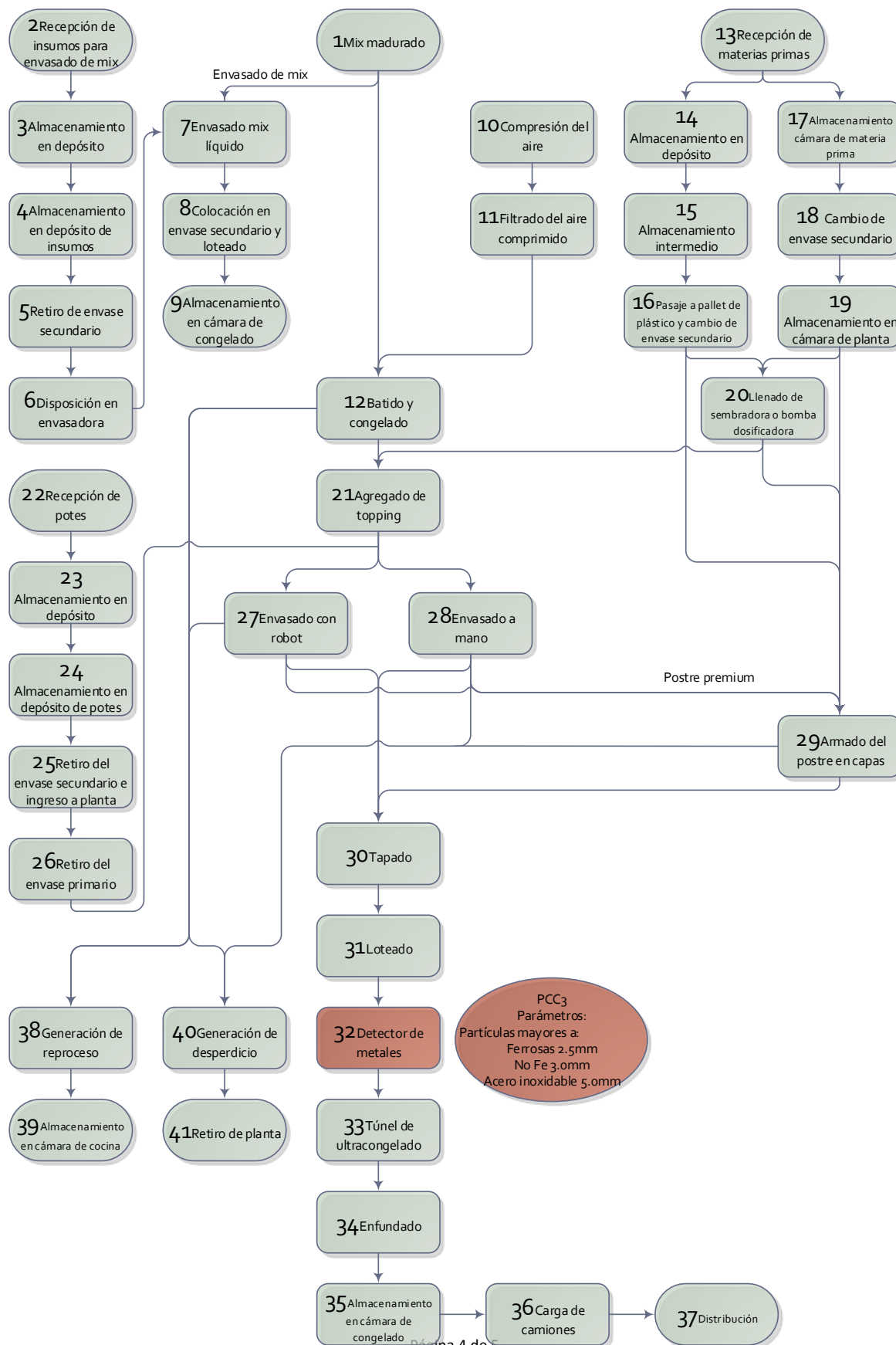
Versión/fecha:  
**v01/01-2024**



|   |                                |                                      |
|---|--------------------------------|--------------------------------------|
|  | <b>Sambayón del bosque</b>     | Código:<br><b>MD LAB-162</b>         |
|   | Elaborado: <b>A. Gagliardi</b> | Versión/fecha:<br><b>v01/01-2024</b> |

**Especificaciones.**

**Control Físico – Químico en helado de leche.**

|                            |               |
|----------------------------|---------------|
| Grasa de leche             | mín. 6 % m/m  |
| Sólidos no grasos de leche | mín. 8 % m/m  |
| Sólidos totales            | mín. 32 % m/m |
| Densidad                   | mín. 500 g/L  |

**Control macro y microscópico.**

|   |          |
|---|----------|
| Libre de materiales extraños            |          |
| Preparado con frutas sabor frutos rojos | mín. 8 % |

**Control microbiológico.**

|                       |                            |
|-----------------------|----------------------------|
| Aerobios mesófilos    | máx. $2 \times 10^5$ ufc/g |
| Coliformes totales    | máx. $2 \times 10^2$ ufc/g |
| Escherichia coli      | Ausencia en 1 g.           |
| Staphylococcus aureus | máx. $1 \times 10^2$ ufc/g |

**Rotulado frontal.**



Ing. Alim. Andrés Gagliardi

Director Técnico

Correo electrónico: andres.gagliardi@crufi.com.uy