	Pan de ajo tradicional con queso	Código: MD LAB-625
		Versión/fecha: V01/11-2019
Elaborado: A. Gagliardi		

Establecimiento elaborador: Zinho – Indústria e comércio de alimentos Ltda.

Domicilio: Rua Marcelo Pintos de Moraes 105, Parque industrial Avelino Alves Palma

Localidad: Riberão Preto / San Pablo. **País:** Brasil

Nº CEVS: 354340218-109-000425-1-0

Establecimiento Importador: Crufi S.A.

Domicilio: Camino Durán 5693 **Tel/Fax:** 2320 9889 **mail:** andres.gagliardi@crufi.com.uy

Marca de salubridad por MGAP: 148

Nº habilitación de establecimiento por MSP: 875

Nº habilitación de establecimiento elaborador de alimento por IM: 1712

Marca: Zinho **Línea:** Alimentos congelados

Nombre técnico: Masa alimenticia precocida congelada rellena con ajo y queso tipo mozzarella. Crudo

I.M. Reg. de S.R.A Nº: 1712/625

Nº Reg. De MSP: N/A

Presentaciones.

Cont. Neto: 300g

Código de barras: 7898337980576

Material de empaque primario.

Envase: PET + PP

Identificación del lote y fecha de vencimiento.

Fecha de vencimiento (día/mes/año) y lote (fecha de fabricación), colocado con inkjet en el cuerpo del envase.

Vida útil.

Almacenado a -18°C (freezer): 1 año

Almacenado a -4°C (congelador): 6 meses

Almacenado a 4°C (refrigerador): 100 días

Uso previsto - Forma de consumo.

Venta directo al consumidor – Producto crudo.

Condiciones de almacenamiento: a -18 °C (freezer). Una vez descongelado, no volver a congelar.

Ingredientes.

Margarina, Harina de TRIGO, agua, queso tipo mozzarella (LECHE entera pasteurizada, sal, agente de firmeza: cloruro de calcio, cuajo, regulador de acidez: ácido cítrico y levadura), ajo, aceite de soja, sal, azúcar, levadura biológica seca, potenciador de sabor: glutamato monosódico, mejorador de harina (almidón de maíz, dihidrato de sulfato de calcio, ácido ascórbico, alfa amilasa, carbonato de calcio), conservante: propionato de calcio, perejil, y cebollín.

	Pan de ajo tradicional con queso	Código: MD LAB-625
	Elaborado: A. Gagliardi	Versión/fecha: V01/11-2019

Alérgenos.

Contiene Gluten, derivados de leche, trigo y soja

Información nutricional.

INFORMACION NUTRICIONAL		
	Porción de 50g (1 unidad)	% VD*
Valor Energético	179 kcal = 753 kJ	9
Carbohidratos (g)	20	7
Proteínas (g)	3,1	4
Grasas totales (g)	9,2	17
Grasas saturadas (g)	2,4	11
Grasas trans (g)	1,5	-
Fibra alimentaria (g)	0,7	3
Sodio (mg)	339	14
*% Valores diarios con base a una dieta de 2000 kcal u 8400 kJ. Sus valores diarios pueden ser mayores o menores dependiendo de sus necesidades energéticas.		



Pan de ajo tradicional con queso

Elaborado: A. Gagliardi

Código:
MD LAB-625

Versión/fecha:
V01/11-2019

Diagrama de flujo

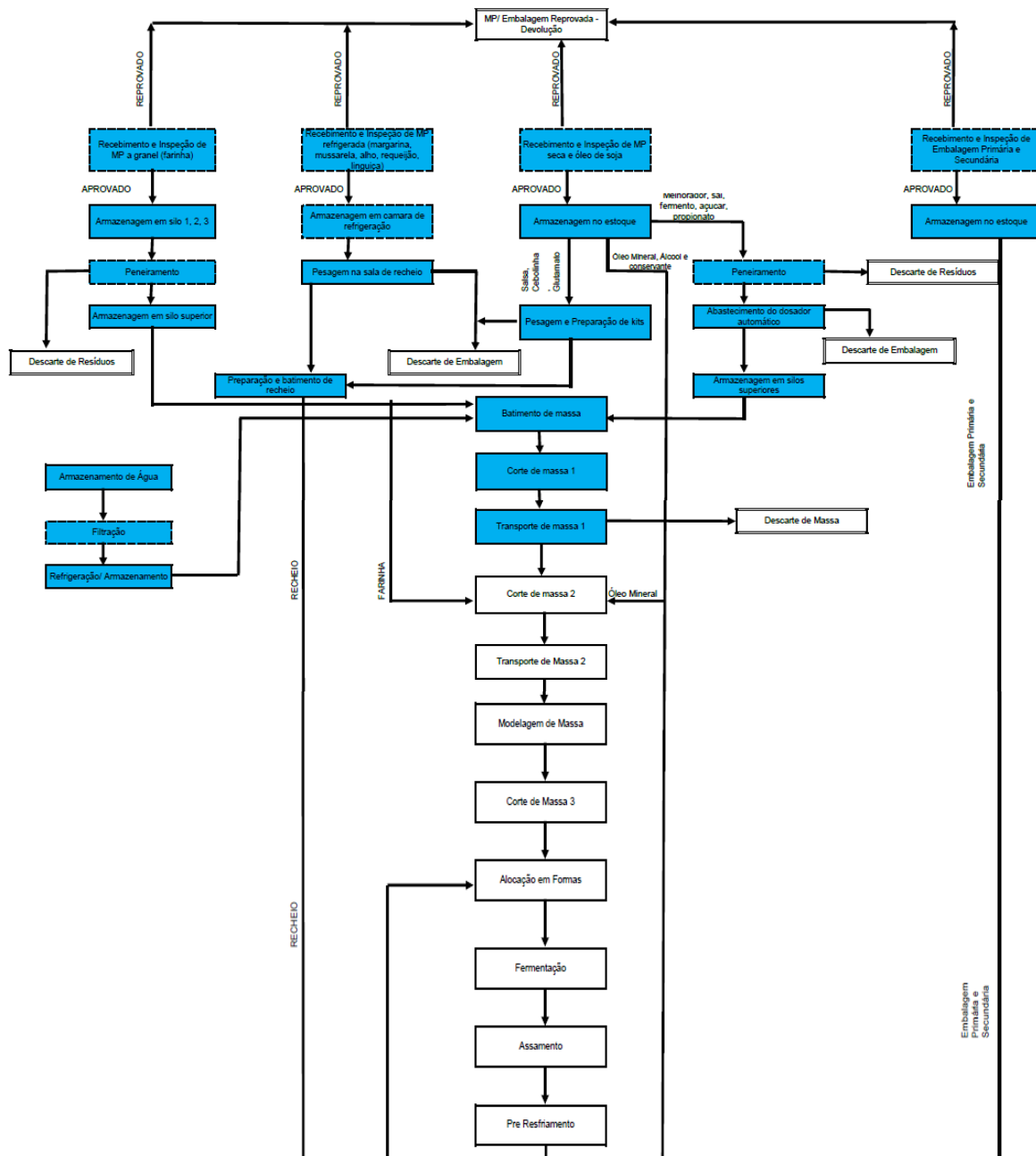





Pan de ajo tradicional con queso

Elaborado: A. Gagliardi

Código:
MD LAB-625

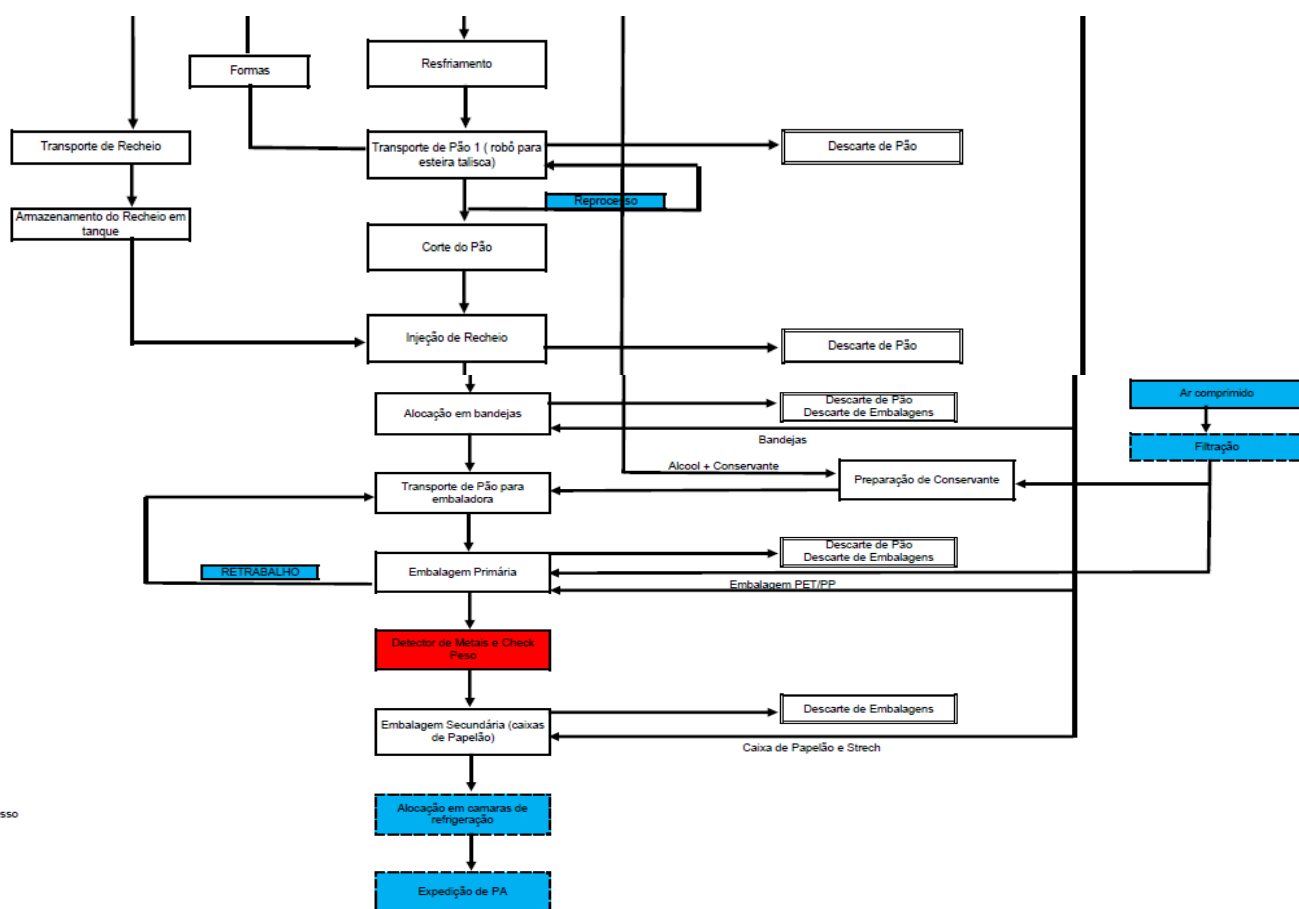
Versión/fecha:
V01/11-2019



	Pan de ajo tradicional con queso	Código: MD LAB-625
		Versión/fecha: V01/11-2019
Elaborado: A. Gagliardi		

Especificaciones.

Control Sensorial.

Color	Ligeramente amarillento
Olor	Característico
Sabor	Característico
Aspecto	Baguette rellena de textura suave

Control físico-químico

Humedad	27 - 31%
pH	5,1 – 5,4
Actividad de agua (Aw)	máx. 0.90

Control microbiológico.

Coliformes a 45°C	máx. 5 x 10 ufc/g
Staphylococcus coag. positiva	máx. 5 x 10 ² ufc/g
Salmonella	Ausencia en 25g

Rotulado frontal.



Ing. Alim. Andrés Gagliardi

Director Técnico

Correo electrónico: andres.gagliardi@crufi.com.uy